Bad Schwartau Stadtgutschein

Regionale Wirtschaft stärken – Einer für alle.

Akzeptanzstelle

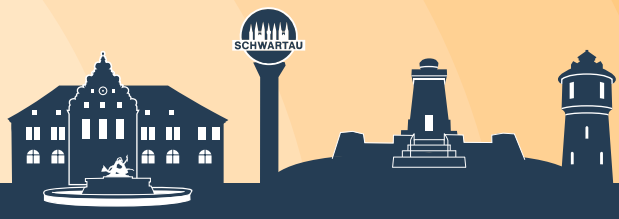

bad-schwartau-stadtgutschein.de